

Leilão de Transmissão 001/2015

Realização: 26/08/2015

**Análise
Pré-leilão**

**Análise
Pós-leilão**

Acesse o Documento em PDF como anexo a esta mensagem.

(Esta análise foi distribuída às 17::00 do dia 26/08/2015)

No dia 26 de agosto de 2015 foi realizado o segundo leilão de transmissão de 2015. O evento que estava marcado para ocorrer às 10 horas na sede da BM&F Bovespa, em São Paulo, começou pontualmente e durou um pouco menos de uma hora.

Tabela 1 - Proponentes inscritas para leilão de cada lote

Proponente	Lote										
	A	B	C	D	E	F	G	H	I	J	K
Alupar Investimentos					•	•	•	•			
Celg Geração e Transmissão											✓
Consórcio Abengoa Brasil	•	•	•	•	•	•	•	•	•	•	•
Copel Geração e Transmissão		•	•								
Energisa S.A			•								
Isolux Engenharia S.A				✓				✓			
Lintran do Brasil Participações								•	•		
Planova Planejamento e Construções										✓	
State Grid Brazil		•	•								•

Fonte: BMF Bovespa – Leilão nº 001/2015.

Legenda:

- proponente inscrita a participar do certame pelo lote
- proponente submeteu proposta financeira pelo lote
- ✓ proponente vencedora do lote

Havia proponentes inscritos para todos os Lotes oferecidos no leilão, mas os **Lotes A, B, C, E, F, G e I** não receberam nenhuma proposta financeira. A única empresa que se inscreveu para participar de todos os lotes foi o Consórcio Abengoa Brasil, mas não fez ofertas.

Apesar de haver nove empresas inscritas para participar, apenas a Isolux, a Celg, a Planova e a State Grid submeteram propostas financeiras ao longo de todo o leilão. Os espanhóis da Isolux Engenharia arremataram dois dos quatro lotes contratados no certame, o **Lote D** e o **Lote H**, com deságio de respectivamente 1,49% e 0,12%

O **Lote J** foi arrematado pela Planova Planejamento e Construções no valor estabelecido como teto da Receita Anual Permitida (RAP) para este empreendimento.



Brasil

O OBSERVATÓRIO
DO SETOR ELÉTRICO BRASILEIRO

Figura 1 – Desconto dos lances em relação à RAP de Referência de cada lote

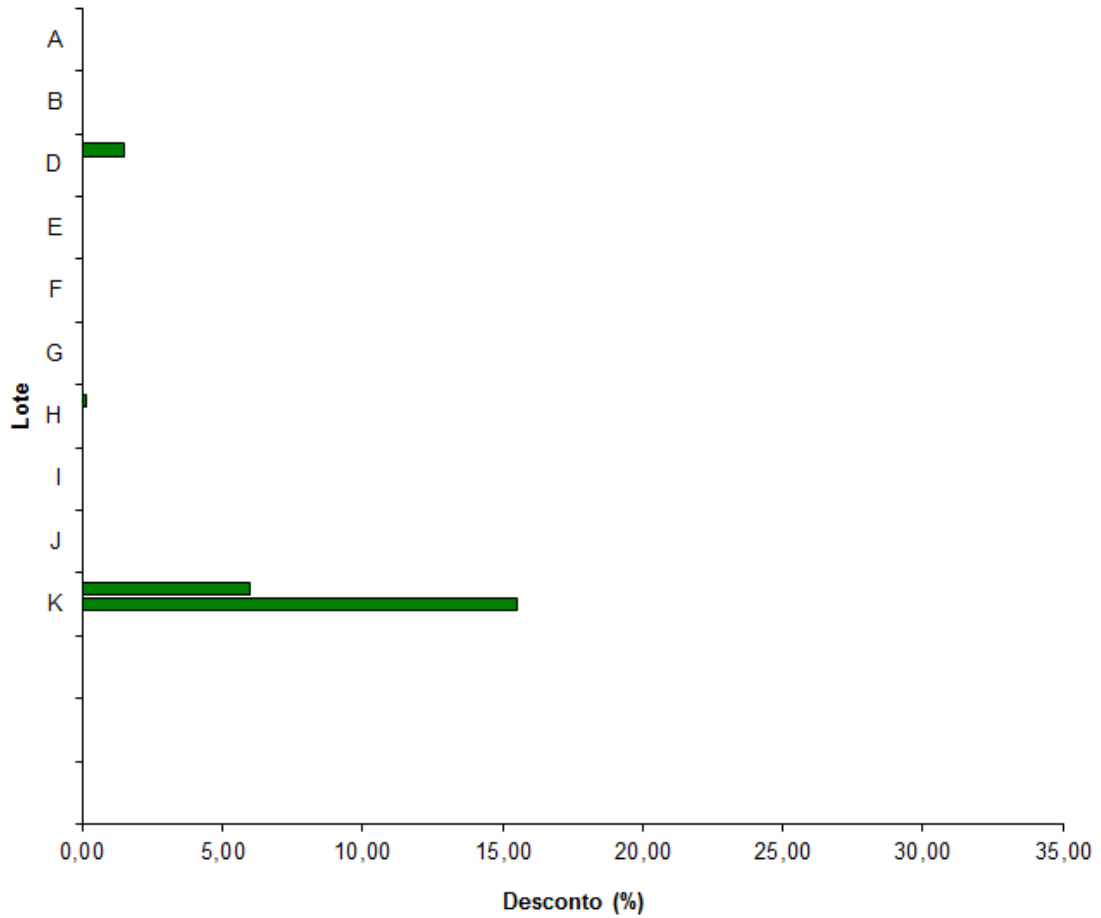

Fonte: BMF Bovespa – Leilão nº 001/2015

O **Lote K** foi o único em que houve competição, a empresa State Grid Brazil ofertou uma RAP com deságio de 5,98%, porém, a Celg Geração e Transmissão arrematou o Lote com um deságio de 15,50% em relação ao seu preço máximo.

A soma da RAP Dos lotes arrematados foi de R\$ 248,9 milhões, o que equivale a um deságio médio de 2,07% comparado aos R\$ 254 milhões estimados pela Aneel para esses lotes.

Tabela 2 - Resultado do Leilão

Lote	Vencedor	RAP Vencedora (R\$/ano)	RAP Máxima (R\$/ano)	Desconto
A	<i>Lote sem ofertante</i>			
B	<i>Lote sem ofertante</i>			
C	<i>Lote sem ofertante</i>			
D	Isolux Ingeniería S.A	117.300.000,00	119.083.697,68	1,49%
E	<i>Lote sem ofertante</i>			
F	<i>Lote sem ofertante</i>			
G	<i>Lote sem ofertante</i>			
H	Isolux Ingeniería S.A	96.000.000,00	96.116.617,30	0,12%
I	<i>Lote sem ofertante</i>			
J	Planova Planejamento e Construções	17.743.999,93	17.743.999,93	0,0%
K	Celg Geração e Transmissão	17.849.000,00	21.123.287,99	15,50%
Total		248.892.999	254.067.602	2,07%

Fonte: BMF Bovespa – Leilão nº 001/2015

O Instituto Acende Brasil acompanha os leilões regulados de energia elétrica no formato de Análises Pré e Pós-leilões, disponíveis em www.acendebrasil.com.br > Observatório > Leilões.