

Leilão de Transmissão 005/2016

Realização: 24/04/2017

Análise
Pré-leilão

Análise
Pós-leilão

Acesse o Documento em PDF como anexo a esta mensagem.

(Esta análise foi distribuída às 18:00 do dia 24/04/2017)

No dia 24 de abril de 2017 foi realizado o "Leilão de Transmissão 005/16 - Aneel". O evento, que estava marcado para as 08:30, começou com um pouco menos de dez minutos de atraso e durou um pouco mais de cinco horas.

Tabela 1 - Proponentes inscritas por lote

Lote	Proponente	Lote											
		1	2	3	4	5	6	7	8	9	10	11	12
1	Aerton Z Energia e Participações								✓				
2	Celeo Redes Brasil S.A				•			•				•	
3	Cobra Brasil Serviços Comunicações E Energia				•	•							
4	Consórcio Antares			•	•		•		•	•			
5	Consórcio Caatinga												•
6	Consórcio Cesbe-Fasttel (30% Fasttel Engenharia, 70% Cesbe Participações)		✓										
7	Consórcio CFV				•								
8	Consórcio Columbia (50% TAESA, 50% CTEEP)	✓		•	•					•			
9	Consórcio CP II			•			✓						
10	Consórcio EC Transmissão										•		
11	Consórcio Energia Brasil Futuro								•				
12	Consórcio Fasttel-Cesbe								•				•
13	Consórcio LT Norte (Fm Rodrigues & Cia Ltda 50% E Hersa Engenharia E Serviços Ltda 50%)												•
14	Consórcio Luzeiro	•	•			•	•						
15	Consórcio Olympus II (Alupar Investimento S.A. 51% E Apollo 12 Participações S.A 49%)	•	•	•	•	•	•	•	•	•	•	•	•
16	Consórcio Omnium Energy (Testotrans Holding Ltda 1% E Patrimonium Fundo De Investimentos Em Participações Multiestratégia 99%)					•				•	•		
17	Consórcio Porto Seguro Energia								•				
18	Consórcio Ppx-Power 11												•
19	Consórcio Renascença (Cmn Solutions A026 Participações S.A. 0,01%, Vinci Infra Transmissão Fundo De Investimento Em Participações Em Infraestrutura 59,99% E Vinci Infra Coinvestimento I Fundo De Investimento Em Participações Em Infraestrutura 40%)			•								•	
20	Consórcio Resende								•				
21	Consórcio Rio Grande								•	•			
22	Consórcio Tália	•	•					•					
23	Consórcio Transmissão Do Brasil III	•		•				•					
24	CPFL Energia S.A					•					•		
25	CTEEP - Cia De Transmissão De Energia Elétrica Paulista					✓	✓		•				
26	EDP Energias Do Brasil S.A			•	•	•	✓					✓	
27	Elektro Holding S.A		•	✓	•	•							
28	Empresa Amazonense De Transmissão De Energia S.A.											•	•
29	Enel Brasil S.A								•				
30	Energisa S.A.		✓	•								•	•
31	Equatorial Energia S.A.							•				•	•
32	Geogroup Engenharia E Construção Ltda								•				
33	Mpe Engenharia E Serviços S.A								•				
34	Mtz Energia E Participações Ltda								•	•			
35	Ppx Participações S.A												•
36	Rc Administração E Participações S.A									✓			
37	Rd Engenharia E Comercio Ltda								•				
38	Sterlite Power Grid Ventures Limited			•					•		✓		
38	Zopone Engenharia E Comércio Ltda.			•	•				•	•			



Brasil

O OBSERVATÓRIO
DO SETOR ELÉTRICO BRASILEIRO

	Proponente	Lote													
		24	25	26	27	28	29	30	31	32	33	34	35		
1	Arteon Z Energia E Participações Ltda		•		•	✓							•	•	
2	Celeo Redes Brasil S.A		•	•					•		•				
3	Cobra Brasil Serviços Comunicações E Energia			•							✓				
4	Consórcio Antares			•					•		•	•	•	•	
5	Consórcio Brdigital, Brenergia E Lig Global (Brasil Digital Telecomunicações Ltda 79,60%, Brenergia Energias Renováveis Ltda 0,40% E Lig Global Service Tecnologia Em Implantação, Sistemas Telecomunicações E Energia Ltda 20%)													✓	
6	Consórcio Cesbe-Fasttel (30% Fasttel Engenharia, 70% Cesbe Participações)		•		•										
7	Consórcio CFV			•					•		•				
8	Consórcio Columbia (50% TAESA, 50% CTEEP)										•				
9	Consórcio CP II			•		•			•						
10	Consórcio Energia Brasil Futuro												•		
11	Consórcio FV										•				
12	Consórcio Nêmesis				•										
13	Consórcio Nordeste								•						
14	Consórcio Olympus II (Alupar Investimento S.A. 51% E Apollo 12 Participações S.A 49%)	•	•	•	•	•	•	•	•	•	•	•	•	•	
15	Consórcio Omnium Energy (Testotrans Holding Ltda 1% E Patrimonium Fundo De Investimentos Em Participações Multiestratégia 99%)				•	•								✓	
16	Consórcio Pará (Malv Empreendimentos E Participações S/A 30%, Primus Incorporação E Construção Ltda 40% E Disbenop - Distribuidora De Bebidas Ltda 30%)												✓	•	
17	Consórcio Porto Seguro Energia		•		•										
18	Consórcio Ppx-Power 33												•		
19	Consórcio Rio Grande					•								•	
20	Consórcio Tália					•			•						
21	Consórcio Transmissão Do Brasil III			•	•				•	•					
22	Cteep - Cia De Transmissão De Energia Elétrica Paulista	•	✓						✓						
23	Edp Energias Do Brasil S.A		•						•						
24	Elektro Holding S.A	•	•		✓				•						
25	Empresa Amazonense De Transmissão De Energia S.A.												•	•	
26	Enel Brasil S.A				•										
27	Energisa S.A.			✓											
28	Equatorial Energia S.A.			•		•			•	✓		•	•	•	
29	Fasttel Engenharia Ltda													•	
30	Mpe Engenharia E Serviços S.A					•								•	
31	Mtz Energia E Participações Ltda		•		•									•	
32	Rc Administração E Participações S.A									✓					
33	Rd Engenharia E Comércio Ltda													•	
34	Zopone Engenharia E Comércio Ltda.		•		•	•	•							•	

Fonte: BMF Bovespa – Leilão nº 005/2016.

Legenda:

- proponente inscrita a participar do certame pelo lote
- proponente submeteu proposta financeira pelo lote
- ✓ proponente vencedora do lote

Havia proponentes inscritos para todos os lotes do leilão. No entanto, os **Lotes 12, 16, 17 e 24** não receberam propostas financeiras. Com exceção dos **Lotes 2, 14 e 31**, que foram arrematados sem competição, houve disputa para todos os outros lotes. Apenas os **Lotes 1 e 25** foram para a etapa viva-voz.

O deságio médio ponderado do certame foi de **36,43%**.

Tabela 2 - Resultado do Leilão

Lote	Vencedor	RAP Vencedora (R\$/ano)	RAP Máxima (R\$/ano)	Desconto
1	Consórcio Columbia (50% TAESA, 50% CTEEP)	267.316.703,00	400.462.340,00	33,2%
2	Consórcio Cesbe-Fasttel (30% Fasttel Engenharia, 70% Cesbe Participações)	28.058.966,00	32.067.390,00	12,5%
3	Energisa S.A	36.702.875,04	58.818.710,00	37,6%
4	Elektro Holding S.A	65.515.000,00	100.238.900,00	34,6%
5	Companhia de Transmissão de Energia Elétrica Paulista (CTEEP)	19.289.824,05	27.097.390,00	28,8%
6	Companhia de Transmissão de Energia Elétrica Paulista (CTEEP)	46.183.287,00	83.235.550,00	44,5%
7	EDP Energias do Brasil S.A	66.267.190,00	104.357.780,00	36,5%
8	Aerton Z Energia e Participações Ltda.	9.305.800,00	14.889.340,00	37,5%
9	RC Administração e Participações S.A	11.471.971,00	16.808.750,00	31,8%
10	Sterlite Power Grid Ventures Limited	34.532.000,00	83.956.380,00	58,9%
11	EDP Energias do Brasil S.A	30.200.000,00	31.759.510,00	4,9%
12	<i>Lote sem licitante</i>			
13	Consórcio Renascença (Cmn Solutions A026 Participações S.A. 0,01%, Vinci Infra Transmissão Fundo De Investimento Em Participações Em Infraestrutura 59,99% E Vinci Infra Coinvestimento I Fundo De Investimento Em Participações Em Infraestrutura 40%)	44.470.801,00	54.565.400,00	18,5%
14	Consórcio LT Norte (Fm Rodrigues & Cia Ltda 50% E Hersa Engenharia E Serviços Ltda 50%)	14.283.930,00	14.283.930,00	0,0%
15	Sterlite Power Grid Ventures Limited	24.600.000,00	33.185.580,00	25,9%
16	<i>Lote sem licitante</i>			
17	<i>Lote sem licitante</i>			
18	EDP Energias do Brasil S.A	205.200.000,00	390.842.450,00	47,5%
19	Consórcio Olympus II (Alupar Investimento S.A. 51% E Apollo 12 Participações S.A 49%)	99.109.000,00	190.595.830,00	48,0%
20	Elektro Holding S.A	13.278.501,37	28.216.110,00	52,9%
21	Consórcio Aliança (EDP - Energias Do Brasil S.A. 90% E Celesc Geração S.A. 10%)	171.824.000,00	264.343.080,00	35,0%
22	Elektro Holding S.A	13.055.000,00	24.252.550,00	46,2%
23	RC Administração e Participações S.A	27.450.000,00	38.663.020,00	29,0%
24	<i>Lote sem licitante</i>			
25	Companhia de Transmissão de Energia Elétrica Paulista (CTEEP)	10.729.000,00	25.279.830,00	57,6%
26	Energisa S.A	46.320.000,00	65.776.580,00	29,6%
27	Elektro Holding S.A	12.087.000,00	23.670.630,00	48,9%
28	Aerton Z Energia e Participações Ltda.	16.215.000,00	25.860.640,00	37,3%
29	Companhia de Transmissão de Energia Elétrica Paulista (CTEEP)	53.678.482,00	113.468.370,00	52,7%
30	RC Administração e Participações S.A	63.900.000,00	94.070.920,00	32,1%
31	Equatorial Energia S.A	126.080.880,00	139.315.890,00	9,5%
32	Cobra Brasil Serviços Comunicações e Energia	72.446.885,00	93.119.390,00	22,2%
33	Consórcio Pará (Malv Empreendimentos E Participações S/A 30%, Primus Incorporação E Construção Ltda 40% E Disbenop - Distribuidora De Bebidas Ltda 30%)	20.500.000,00	24.446.160,00	16,1%
34	Consórcio Omnium Energy (Testotrans Holding Ltda 1% E Patrimonium Fundo De Investimentos Em Participações Multiestratégia 99%)	5.786.119,15	9.724.570,00	40,5%
35	Consórcio Brdigital, Brenergia e Lig Global (Brasil Digital Telecomunicações Ltda 79,60%, Brenergia Energias Renováveis Ltda 0,40% E Lig Global Service Tecnologia Em Implantação, Sistemas Telecomunicações E Energia Ltda 20%)	18.070.000,00	25.972.840,00	30,4%
		1.673.928.215	2.633.345.810	36,43%

Fonte: BMF Bovespa –Leilão nº 005/2016

A Companhia de Transmissão de Energia Elétrica Paulista (CTEEP) arrematou os **Lotes 5, 6, 25 e 29** sozinha e o **Lote 1**, maior lote do certame, como parte do Consórcio Columbia (50% Transmissora Aliança de Energia Elétrica S.A e 50% CTEEP).

A EDP Energias do Brasil venceu isoladamente os **Lotes 7, 11 e 18**, e o **Lote 21** como integrante do Consórcio Aliança (90% EDP e 10% Celesc). O **Lote 18**, segundo maior do leilão, foi arrematado com um deságio de 47,5% em relação à Receita Anual Permitida (RAP) máxima inicial.

A Elektro Holding S.A arrematou os **Lotes 4, 20 e 27**.

O maior deságio do certame foi apresentado pelos indianos da Sterlite Power Grid Ventures: a empresa arrematou o **Lote 10** com uma oferta 58,9% inferior ao preço máximo estipulado inicialmente. Os indianos também ficaram com o **Lote 25**.

Gráfico 1 – Deságio por Lote

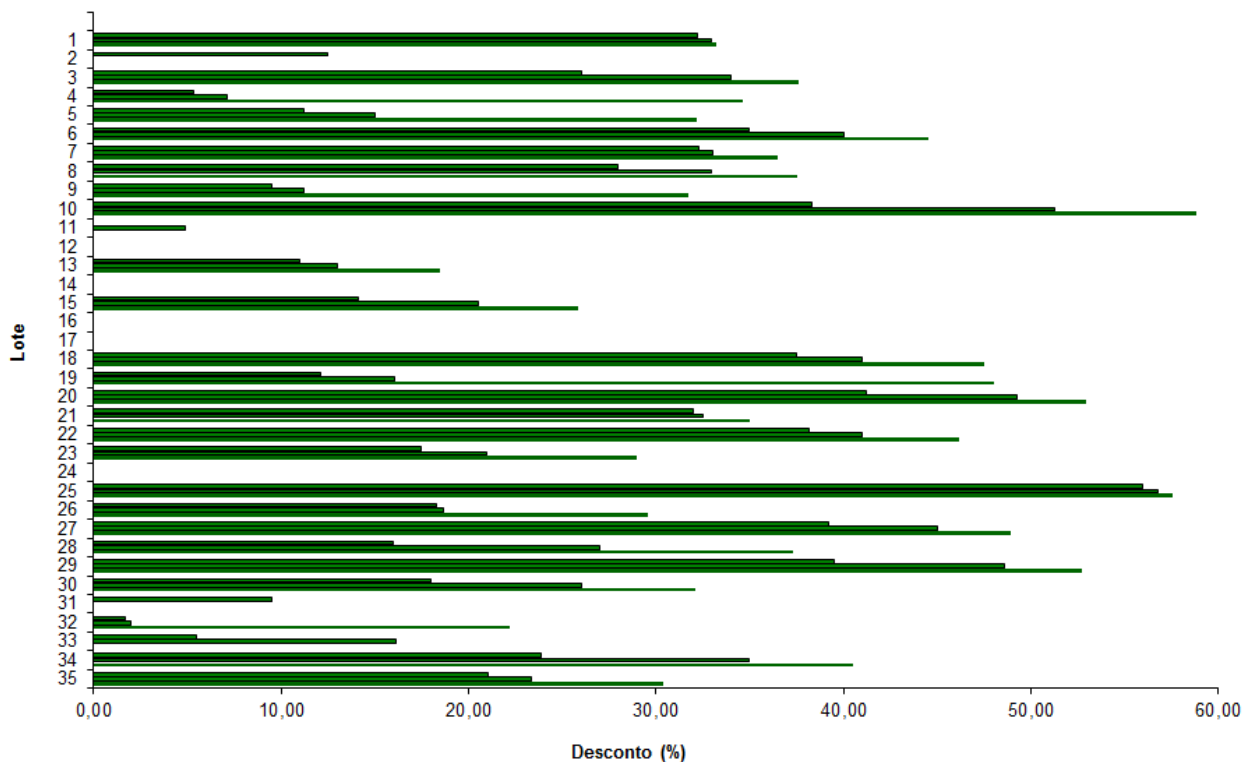

Fonte: BMF Bovespa –Leilão 005/2016

O Instituto Acende Brasil acompanha os leilões regulados de energia elétrica no formato de Análises Pré e Pós-leilões, disponíveis em www.acendebrasil.com.br > Observatório > Leilões.