

## Leilão de Transmissão 002/2017

Realização: 15/12/2017

Análise  
Pré-leilão

Análise  
Pós-leilão

Acesse o Documento em PDF como anexo a esta mensagem.

(Esta análise foi distribuída às 19:00 do dia 15/12/2017)

No dia 15 de dezembro de 2017 foi realizado o "Leilão de Transmissão 002/17 - Aneel". O certame começou às 12:20 e durou pouco menos de cinco horas.

Ao todo, inscreveram-se para participar do leilão 47 proponentes. Houve inscritos em todos os lotes.

Os **Lotes 2, 4, 5, 7, 9 e 11** foram para a disputa viva-voz.

O deságio médio ponderado do certame foi de **40,46%**.

**Tabela 1 - Resultado do Leilão**

Lote	Vencedor	RAP Vencedora (R\$/ano)	RAP Máxima (R\$/ano)	Deságio
1	Consórcio Engie Brasil <i>(Engie Part Ltda e Engie Comerc Ltda)</i>	231.725.000,00	355.407.320,00	34,8%
2	Celeo Redes	85.271.000,00	182.271.930,00	53,2%
3	Sterline Power Grid	313.100.000,00	487.145.510,00	35,7%
4	Neoenergia S.A	126.000.000,00	236.079.490,00	46,6%
5	Cesbe Participações S.A	14.431.000,00	31.332.800,00	53,9%
6	Neoenergia S.A	57.325.000,00	103.410.080,00	44,6%
7	Construtora Quebec S.A	32.600.000,00	49.888.420,00	34,7%
8	Consórcio Linha Verde <i>(33% Quebec Apiacas S.A e 67% Construtora Quebec S.A)</i>	32.978.000,00	51.128.790,00	35,5%
9	EEN Energia Participações	9.090.608,00	17.437.470,00	47,9%
10	Consórcio BR Energia/Enind Energia <i>(1,5% BR Energias Renováveis, 33% Enind Engenharia e Comércio e 64,5% Brasil Digital Telecomunicações)</i>	7.285.000,00	12.141.910,00	40,0%
11	Montago Construtora	4.030.000,00	8.559.800,00	52,9%
		<b>913.835.608</b>	<b>1.534.803.520</b>	<b>40,46%</b>

Fonte: BMF Bovespa –Leilão nº 002/2017

**Tabela 2- Proponentes inscritas por lote**

Proponente	Lote										
	1	2	3	4	5	6	7	8	9	10	11
1 Adani Transmission Limited	•	•	•	•	•	•	•	•	•	•	•
2 ATP Participações Ltda					•					•	•
3 Celeo Redes Brasil S.A.		✓		•		•					
4 Cesbe Participações S.A.					✓				•	•	•
5 Consórcio BR Energia/Enind Energia (Brenergia Ltda; Brasil Dig Telec Ltda; Enind Ltda)									•	✓	•
6 Consórcio Campos Gerais (Cteep; Copel Sa)	•										
7 Consórcio Columbia (TAESA; CTEEP)			•	•			•		•		
8 Consórcio Energy Force Transmissão De Energia (7Im Ltda, CNN Ltda, Divini Ltda)									•	•	
9 Consórcio Engie Brasil Transmissão (Engie Part Ltda; Engie Comerc Ltda)	✓			•							
10 Consórcio Ilumina (Rocha Cavalcante Ltda; Zetta Ltda)					•					•	•
11 Consórcio Lagoa (Ápia Ltda; Engelmig Ltda)											•
12 Consórcio Linha Verde (Quebec Apiacas AS; Const Quebec SA)									✓	•	
13 Consórcio LT Norte 2 (FM Rodrigues LTDA; Hersa LTDA)								•	•		
14 Consórcio Lyon Energia (Lyon Ltda; PLM Ltda)					•			•	•	•	•
15 Consórcio Mantiqueira (Cymi AS; Brasil Energia Fip Multiest; Cobra SA)									•		
16 Consórcio Maraú (Vision AS; Shandong Taikai Co Ltd)										•	•
17 Consórcio Mep (Term Grãos Paranaguá AS; Reag 26 Fip Multiest)						•				•	•
18 Consórcio Olympus III (Alupar AS; Apollo 12 AS; Apollo 14 SA)		•			•	•	•	•			
19 Consórcio Olympus IV (Alupar AS; Apollo 12 SA; Apollo 14 SA)	•		•	•							
20 Consórcio Omnium Energy 2 (Testotrans Ltda; Patrimonium Fip Multiest)					•						
21 Consórcio Porto Seguro Energia (Bonsucesso AS; Mebr SA)					•						
22 Consórcio Renascença (Vinci Infra Coinv I Fip; Vinci Infra Transm Fip)								•	•		
23 Consórcio Renascença II (Vinci Infra Coinv I Fip; Vinci Infra Transm Fip; Nordeste III Fip Multiest)		•			•	•			•	•	•
24 Consórcio Sanches Tripoloni - Monterrey (Sanches Tripoloni Ltda; Monterrey Eireli)										•	•
25 Consórcio Sertanejo (Cymi SA; Brasil Energia Fip Multiest)		•		•	•	•					
26 Consórcio Transmissão Do Brasil IV (Ftrspe 3 AS; Pátria Infra III Fip Multiest)		•				•					
27 Construtora Quebec S.A								✓			
28 CPFL Energia S.A					•						
29 CTEEP - Companhia De Transmissão De Energia Elétrica Paulista		•			•	•		•		•	•
30 EDP Energias Do Brasil S.A		•			•	•					
31 EEN Energia E Participações S.A									✓	•	•
32 Energisa S.A		•		•	•	•					•
33 Equatorial Energia S.A.		•		•	•	•		•			
34 ETES - Empresa de Transmissão Do Espírito Santo S.A									•	•	•
35 F3C Empreendimentos e Participações S.A										•	•
35 Fasttel Engenharia Ltda					•				•	•	•
37 Geogroup Engenharia e Construção Ltda											•
38 Montago Construtora Ltda											✓
39 Neoenergia S.A	•	•		✓	•	✓			•	•	•
40 Power Grid Corporation Of India Limited					•	•					
41 PPX Participações S.A							•	•			
42 RC Administração e Participações S.A						•					
43 State Grid Brazil Holding S.A						•					
44 Sterlite Power Grid Ventures Limited	•	•	✓	•	•	•	•	•	•	•	•
45 TAESA - Transmissora Aliança De Energia Elétrica S.A		•			•	•					
46 WPR Participações Ltda							•	•	•	•	•
47 Zopone Engenharia e Comércio Ltda					•				•	•	•

Fonte: BMF Bovespa – Leilão nº 002/2017.

**Legenda:**

- proponente inscrita a participar do certame pelo lote
- proponente submeteu proposta financeira pelo lote
- ✓ proponente vencedora do lote

A Engie arrematou o **Lote 1**, constituído por 13 Linhas de Transmissão (LTs) e cinco Subestações (SEs), localizadas no estado do Paraná.

O **Lote 2**, composto por seis LTs e três SEs, foi arrematado pela Celeo Redes após uma disputa nos lances viva-voz com os indianos da Sterlite Power Grid. Os empreendimentos estão localizados no Ceará e no Piauí.

A Sterlite Power Grid arrematou o **Lote 3**, que possuía a maior Receita Anual Permitida (RAP) do leilão, composto por três LTs e uma SE no Pará e em Tocantins.

Os **Lotes 4 e 6** foram arrematados pela Neoenergia. O Lote 4, composto por duas LTs no Tocantins e Bahia, foi objeto de disputa viva-voz com a Celeo Redes. O Lote 6 é composto por duas LTs e uma SE situadas no Ceará e Paraíba.

O **Lote 5** foi arrematado pela Cesbe Participações, após disputa viva-voz com a CPFL Energia. A SE que compõe o lote está situada no Rio Grande do Norte. O deságio, de 53,9%, foi o maior apresentado no leilão.

A Construtora Quebec arrematou o **Lote 7** do certame, composto por uma LT situada em Minas Gerais. O **Lote 8**, uma LT em Minas Gerais, foi arrematado pelo Consórcio Linha Verde, que é composto pela Quebec Apiácas S.A (99%) e pela Construtora Quebec (1%).

O **Lote 9**, composto por uma LT e uma SE localizadas na Bahia, foi arrematado pela EEN Energia Participações.

O Consórcio BR Energia/Enind Energia, composto pela BR Energias Renováveis (0,5%), Brasil Digital Telecomunicações (64,5%) e Enind Engenharia e Comércio (35%), arrematou o **Lote 10**. A LT e a SE, que compõem o lote, estão situadas em Pernambuco.

O **Lote 11** foi levado pela Montago Construtora, após disputa viva-voz com o Consórcio BR Energia/Enind Energia. A subestação que compõe o lote fica em Pernambuco.



**Brasil**

O OBSERVATÓRIO  
DO SETOR ELÉTRICO BRASILEIRO

**Gráfico 1 – Deságio por Lote**

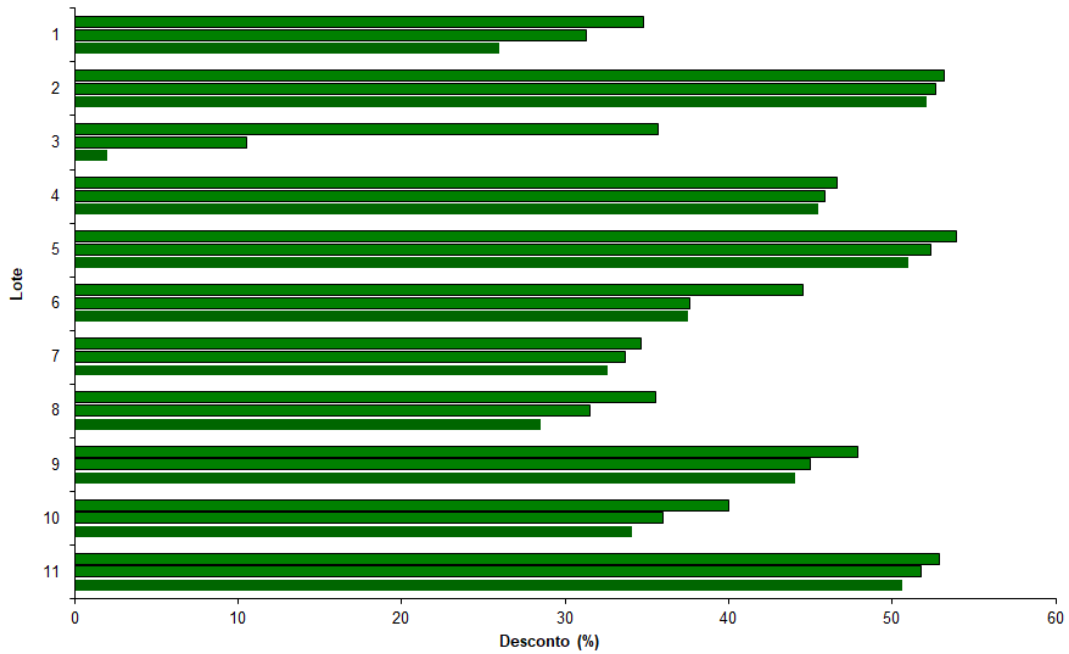

Fonte: BMF Bovespa –Leilão 002/2017

*O Instituto Acende Brasil acompanha os leilões regulados de energia elétrica no formato de Análises Pré e Pós-leilões, disponíveis em [www.acendebrasil.com.br](http://www.acendebrasil.com.br) > Observatório > Leilões.*